Struktura organizacyjna SBŁ-ITECH Instytutu Innowacji i Technologii
od 1 lutego 2025 r.

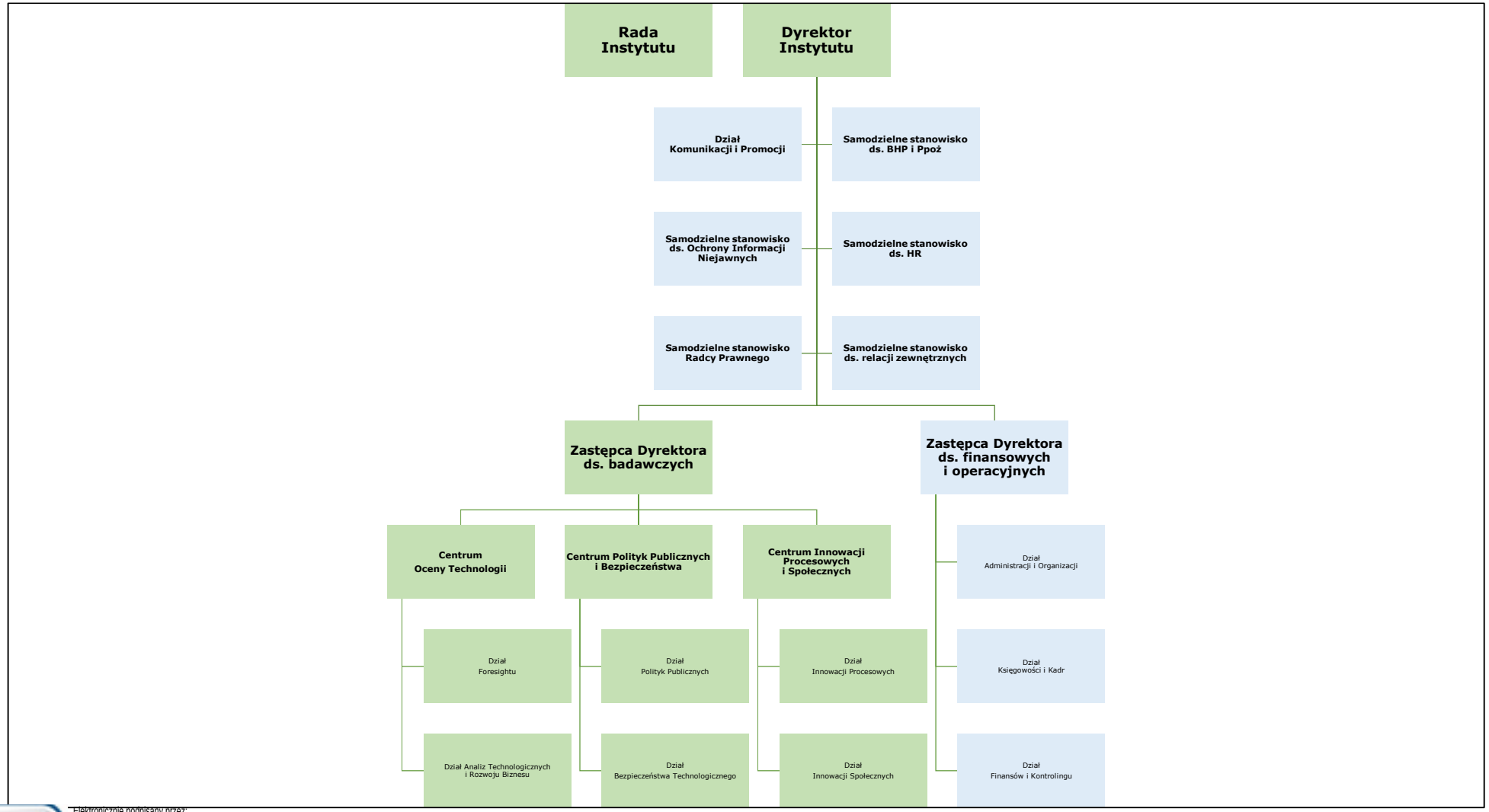

Elektronicznie podpisany przez:

Leszek Kwieciński

Data:
2025-1-21 14:20:30